

Conferenceware

Integración con Commence



Tele-eficiencia)))

Tele-eficiencia ayuda a sus clientes a ganar tiempo, a mejorar su sinergia y a reducir los costos de desplazamiento. Ofrece servicios de WEBconferencia a precio fijo, bajo la marca *Conferenceware*, integrados con softwares de CRM así como Skype. Tiene una interfase en español, personalizada para su empresa. También ofrece gratuitamente, un periodo de prueba de 30 días seguido por un contrato de servicio trimestral o anual.

Desde Confereware

Confereware se integra con *Commence* como cliente de correo electrónico por de facto o via Outlook. Genera automáticamente los datos de una invitación; la descripción, el horario y el modo de difusión de la voz en el marco de un nuevo mensaje.

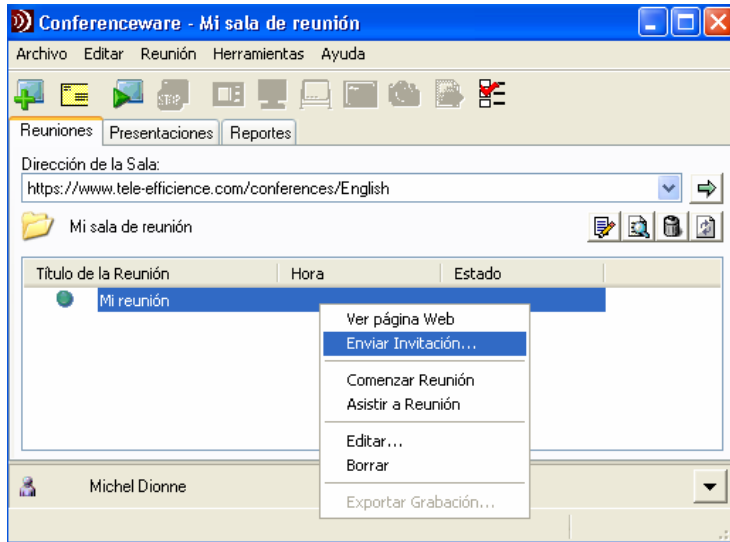

Usted invita a los asistentes de una reunión enviándoles un hiperlazo que los conduzca directamente hacia la reunión. Haga clic con el botón derecho del ratón en el nombre de una reunión, se oscurece cuando se le escoge, y seleccione *Enviar Invitación*.

A través de su software de correo electrónico

La información requerida por los asistentes, como el hiperlazo que los lleve hasta la reunión, la fecha y hora, la contraseña necesaria, según el caso, están ya escritas en el texto del correo electrónico que se abre en *Commence* o Outlook.

De allá, usted tiene únicamente que seleccionar, dentro de sus contactos, el nombre de las personas que desea invitar. Consecuentemente, una copia de la invitación se guarda en el archivo de cada contacto, en *Commence*.

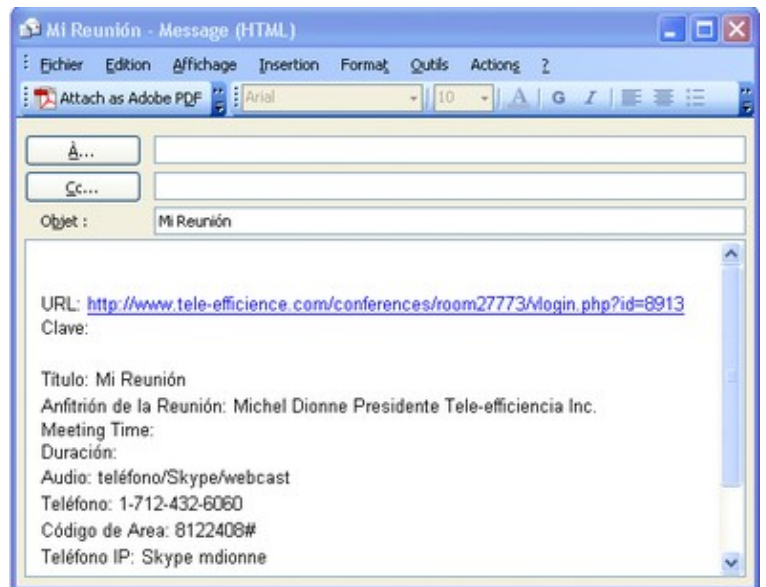

Hasta Commence

eCRM



Tele-eficiencia ayuda a sus clientes a ganar tiempo, a mejorar su sinergia y a reducir los costos de desplazamiento.

Ofrece servicios de WEBconferencia a precio fijo, bajo la marca Conferenceware, integrados con softwares de CRM así como con Skype. Su interfase es en español y se personalizada para su empresa. También ofrece gratuitamente, un período de prueba de 30 días seguido por un contrato de servicio *trimestral o anual*.

Conferenceware es una marca de comercio de Tele-eficiencia Inc. Las marcas mencionadas son propiedad de su fabricante respectivo. Para información, visite nuestro sitio WEB bajo Contactos.
© Copyright 2006 – Tele-eficiencia Inc. Todos los derechos reservados.
Reproducción autorizada con mención de la fuente.

Introducción

Customer Relationship Management es primero que nada, una estrategia de empresa soportada por la tecnología y no al contrario. Consiste en identificar el valor de los clientes, retenerlos, desarrollarlos y obtener nuevos. Bajo ésta perspectiva, la prospección para la adquisición de clientes se inicia con el [WEBinar](#) mientras que la venta propiamente dicha, principalmente la presentación a prospectos, se lleva a cabo en [eSales](#).

Preparación

Debemos distinguir entre el desarrollo de la clientela actual y la prospección del mercado. En el primer caso, los contactos ya están identificados y figuran en la cuenta del cliente. En éste momento es conveniente invitarlos a una presentación ya que Conferenceware genera automáticamente los datos de una invitación: descripción, horario y modo de difusión de la voz en el marco de un nuevo mensaje. De allí, usted solo tiene que seleccionar las personas que va a invitar de entre sus contactos. Una copia de la invitación se conserva en el archivo de cada contacto, dentro del software de CRM. En el caso de prospección por [WEBinar](#), la lista de personas inscritas se importa en formato CSV a fin de constituir automáticamente las fichas de contacto correspondientes en su software de CRM.

Desarrollo

Normalmente las presentaciones comerciales tienen como objetivo recoger información sobre la problemática de negocios del prospecto y de crear un mapa de poder que ilustre la red de influenciadores de las personas que intervienen en la decisión de compra. Es gracias al cuestionario interactivo que es posible evaluar las preocupaciones en términos de problemas así como los criterios de compra de cada persona de influencia participante. Mediante un intercambio, hacemos notar que estamos al corriente de su rol en la adquisición: usuario, evaluador; el nivel de conocimientos: principiante o experto, así como su actitud: aliado, neutral u hostil. En el caso de clientes ya adquiridos, el cuestionario interactivo es precioso para evaluar su lealtad particularmente su disposición a darle referencias.

Seguimiento

El reporte de una reunión indica no solamente los participantes sino también las respuestas que han dado a todas las preguntas hechas: problemas, criterios de compra adquiridos, índice de lealtad. Es cuando usted puede hacer una propuesta diferenciada, ilustrando, por medio de la pertinencia, su comprensión de las necesidades del cliente. Además, al grabar una reunión, en dónde voz e imagen están sincronizadas, se puede ver varias veces para percibir las sutilidades y guardarse en el expediente del cliente como una pieza más para la oportunidad.

Integration Features

Commence includes many features used for integration with desktop productivity applications, such as Microsoft Office, with other applications or database software to automatically exchange information, or with the Internet or your internal intranet.

Outlook Integration

Logging Outlook E-Mail

E-mail integration with Outlook has been streamlined to simplify the storing of email messages to a Commence database, to improve the display of stored email messages, and to provide a means for capturing and managing attachments within Commence. Users can store and view their Outlook E-mail in Commence. Supported features include:

- One-button logging of email messages into the Commence database
- Stores original message in rich-text or HTML format along with attachments
- Works with incoming and outgoing email

Synchronizing with Outlook Contacts and Calendar

The synchronization feature provides the ability to share information between a Commence database and Microsoft Outlook® 98, Outlook 2000 or later versions. Information is shared by two-way synchronization between Commence and Outlook using the **Tools -> Outlook Sync** menu command. This synchronization copies information added or modified in Commence into Outlook, and then copies information from Outlook and adds or modifies the items in Commence.

This feature enables Commence users to share Contacts and Calendar information resulting in a comprehensive calendar and address book in both applications. In addition to sharing information, Microsoft Outlook's group scheduling features can be accessed directly from within Commence using the **Tools -> Schedule Meeting** menu command.

Scheduling Meetings in Outlook

The **Tools -> Schedule Meeting** command in Commence can be linked directly with Outlook. This allows users to schedule group meetings using the scheduling feature in Outlook.

Using the Commence Address Book

In some cases, it may be preferable to simply lookup email addresses in Commence without actually synchronizing all your Commence data to Outlook. Configuring the Microsoft Exchange Address Book preference creates an external Commence Address Book that can be accessed from within Outlook.

Word Processor Integration

Commence includes macros for integration with common word processor software. These macros enable letters and mail merges to be created automatically, using information from the Commence database.